

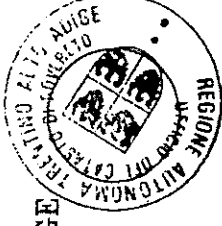

REGIONE AUTONOMA TRENINO-ALTO ADIGE  
(D.P.R. 31 luglio 1978, n.569)

NUOVO CATASTO EDILIZIO URBANO  
(R. Decreto Legge 13 aprile 1939, n. 652)



Mod. Am (C.E.U.)  
N. d'arc. 1  
N. fogh. 6 U

Planimetria (*) dell'immobile situato nel Comune di	<b>AVIO</b>	Via	<b>DANTE ALIGHIERI</b>	N. <b>14</b>
allegata alla dichiarazione presentata all'Ufficio catasto di	<b>ROVERETO</b>	Ufficio tavolare di	<b>ROVERETO</b>	
C.C. <b>AVIO</b>	F.M. <b>21</b>	P.Ed. <b>1331</b>	Sub. <b>3</b>	P.T. <b>2163</b>
				P.M. <b>-</b>
				Cat. <b>2-3</b>

Rilievo (\*) in conformita' allo stato reale

Compilato dal

iscritto all'Albo **geometri**

Data **12 maggio 1999** Timbro e firma

**geom. SANDRO SEGA**

(Titolo, Nome e Cognome del Tecnico)

della Prov. di

**TRENTO**

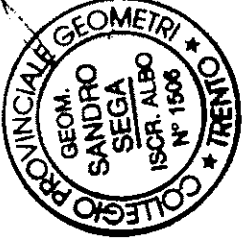

**SPAZIO RISERVATO ALL'UFFICIO CATASTO**  
Subalterni controllati in data **1 LUG. 1999**  
Il Tecnico Catastale  
Mod. 97 n. **4721/99** P.C. imp. Cat. Cl.

# PLANIMETRIA GENERALE PIANO TERRA

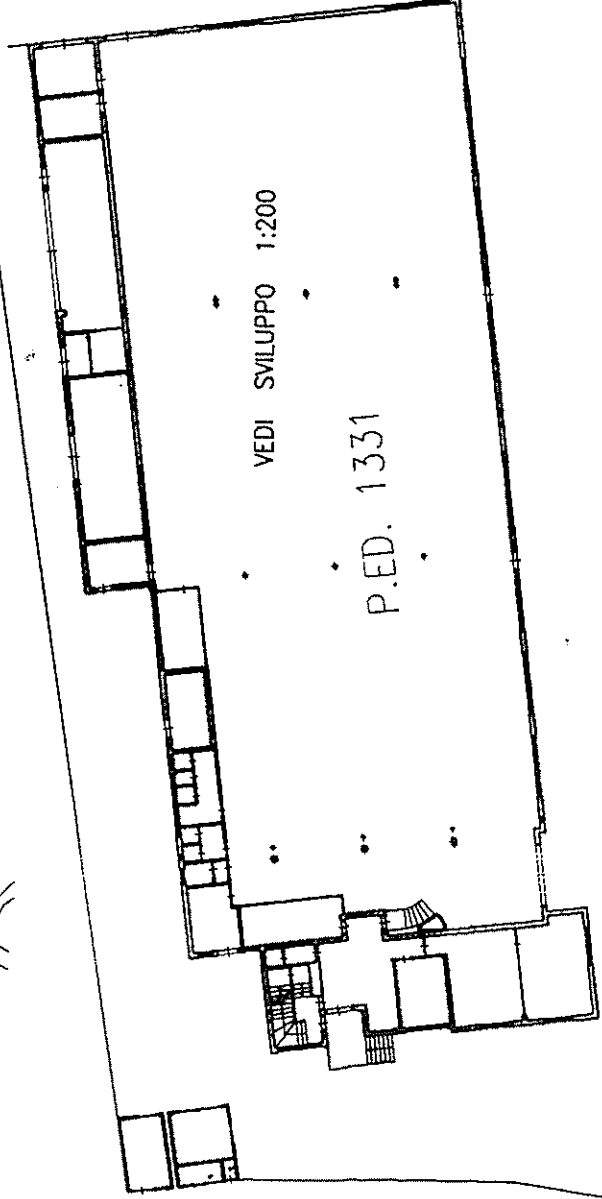
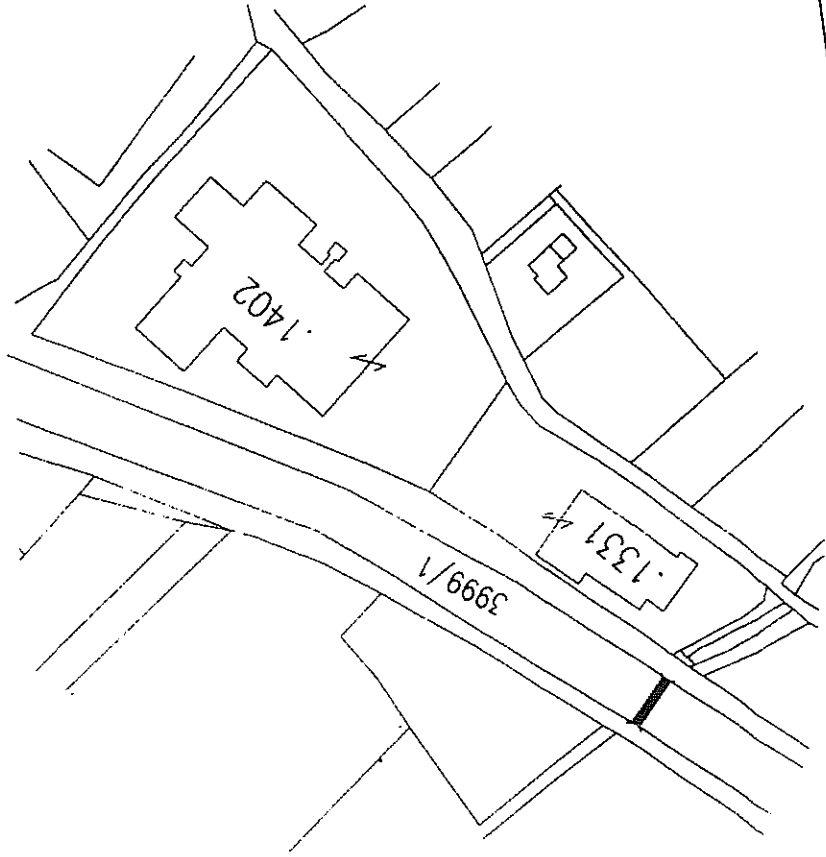

(\*) Indicare le principali misure esterne

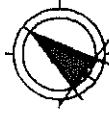

Mod. An (C.E.U.)  
N. d'ord.  
N. fogli

REGIONE TRENINO-ALTO ADIGE  
(D.P.R. 31 luglio 1978, n. 569)  
**NUOVO CATASTO EDILIZIO URBANO**  
(R. Decreto Legge 13 aprile 1939, n. 652)

PLANIMETRIA (\*) dell'immobile situato nel comune amministrativo di AVIO

presentata all'Ufficio catasto di ROVERETO

Ufficio tavolare di ROVERETO

C.C. AVIO F.M. 21 P.Ed. 1331 Sub. 2 P.C.

Millare (\*) in conformità alle stato reale

(Art. 74 R.D. 28.3.1929, n. 499)

Completato dal geom. Claudio Segg

iscritto all'Albo dei GEOMETRI

della Prov. di TRENT

Data 25-7-1986

Timbro e firma Claudio Segg

SPAZIO RISERVATO ALL'UFFICIO CATASTO  
Subordinati assegnati in data  
Il Tecnico Catastale  
Mod. 97 n. 2005 P.C. Imp. Cat. Cl.

ESTRATTO DI MAPPA

SCALA 1:2880

PRIMO PIANO

H. ml. 2.82

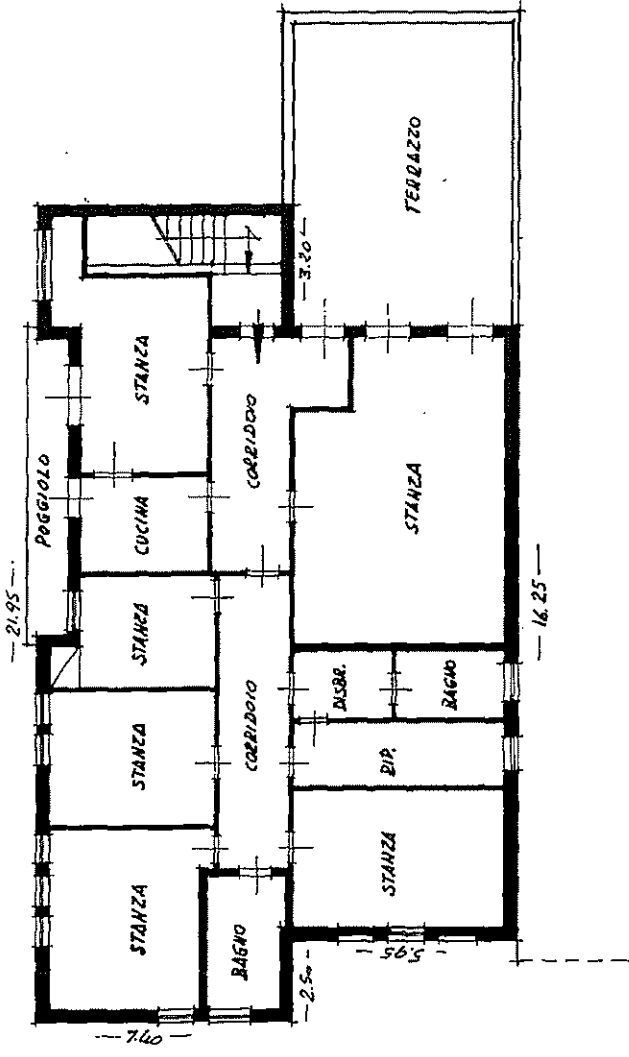
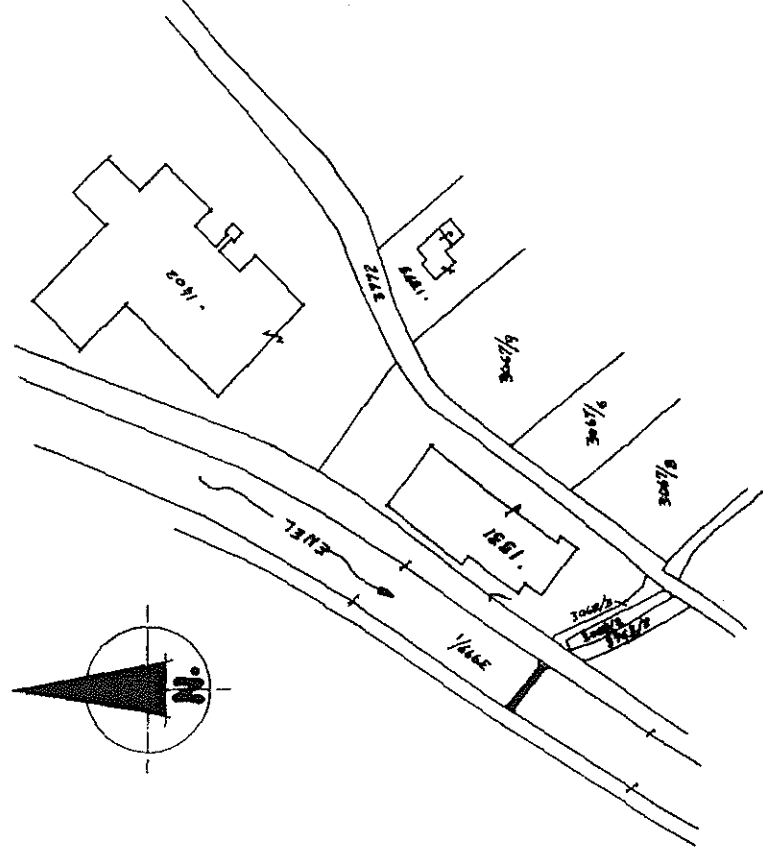

SECONDO PIANO (soffitta)

H. ml. 1.35 (in grande) H. ml. 2.50 (in salone)

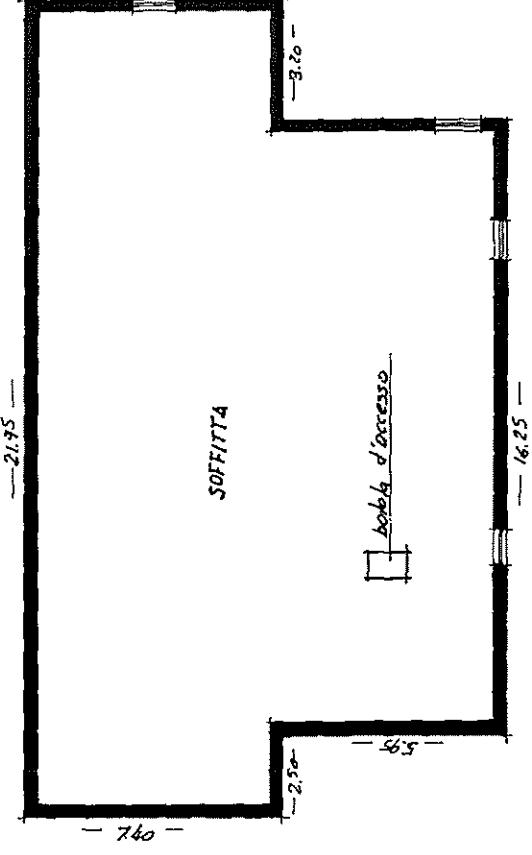

1° PIANO SOTTOSTRADA

H. ml. 2.45

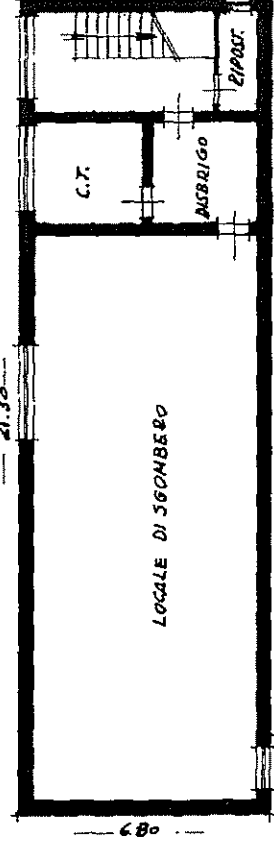

(\*) Indicare le principali misure esterne



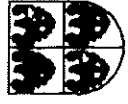

REGIONE AUTONOMA TRENTO-ALTO ADIGE  
(D.P.R. 31 luglio 1978, n.569)  
NUOVO CATASTO EDILIZIO URBANO  
(R. Decreto Legge 13 aprile 1939, n. 652)

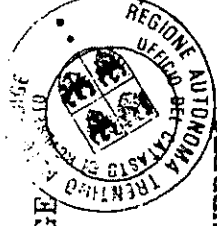

Mod. Bm (C.E.U.)  
4

N. d'ord.

UFFICIO CATASTO di **ROVERETO**

Ufficio tavolare di **ROVERETO**

C.C. **ROVERETO**

F.M. **21**

P.Ed. **1331**

Sub. **3**

P.T. **2163**

P.M. -

Rilievo (\*) in conformita' allo stato reale compilato dal

**geom.SANDRO SEGA**

(Titolo, Nome e Cognome del Tecnico)

Data **12-05-1999**

Timbro e firma

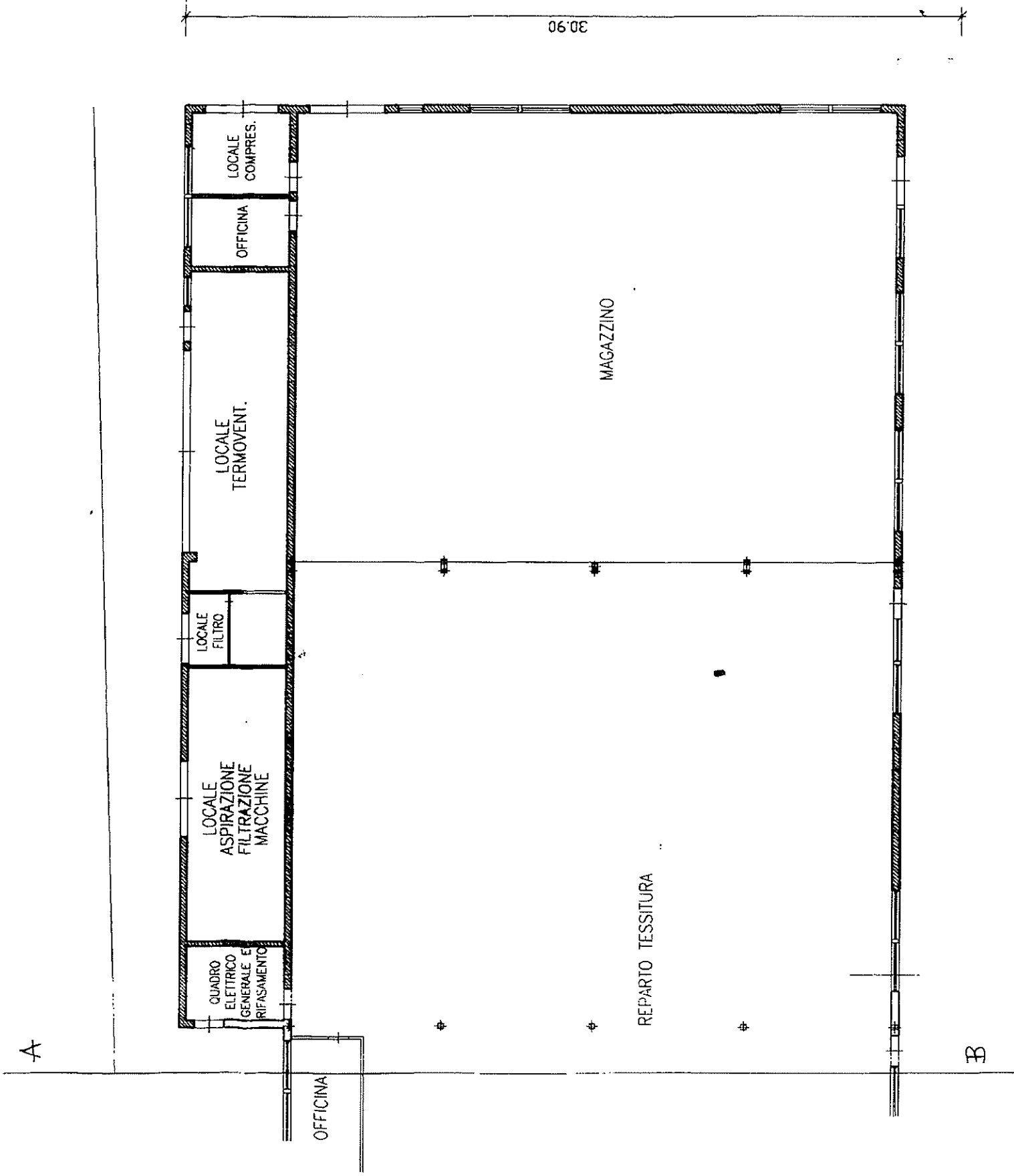
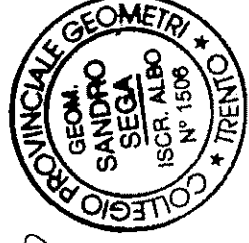

(\*) Indicare le principali misure esterne



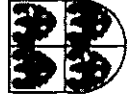

REGIONE AUTONOMA TRENINO-ALTO ADIGE  
(D.P.R. 31 luglio 1978, n.569)  
NUOVO CATASTO EDILIZIO URBANO  
(R. Decreto Legge 13 aprile 1939, n. 652)

Mod. Bm (C.E.U.)  
3  
N. d'arc.

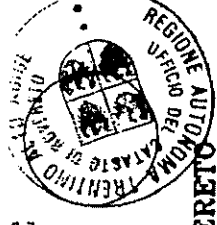

UFFICIO CATASTO di ROVERETO  
C.C. ROVERETO

F.M. 21 P.Ed. 1331 Sub. 3 P.T. 2163 P.M. -  
Ufficio tavolare di ROVERETO

Rilievo (\*) in contronito' allo stato reale compilato dal  
Data 12-05-1999

geom.SANDRO SEGA  
(Titolo, Nome e Cognome del Tecnico)

*Sandro Segal*

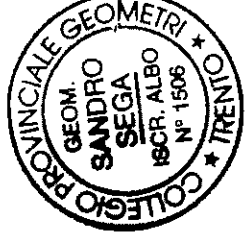

# PARTICOLARE p.ed. 1331 PIANO TERRA

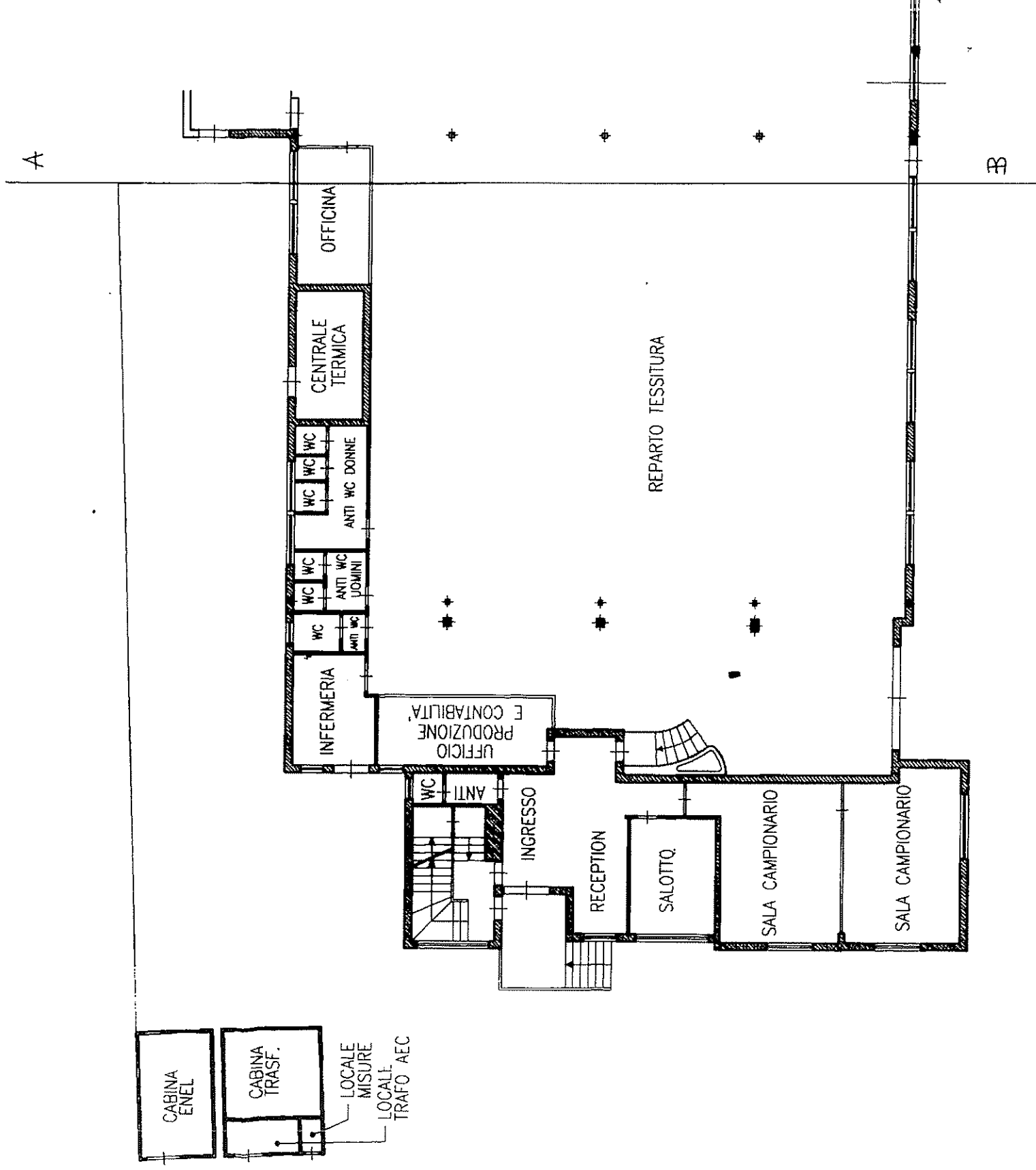

(\*) Indicare le principali misure esterne

